

**HOSLO DES PRALINES D'AUBEJOUX**

2012-12-02 (M) LOF 42680  
 Couleur : Noï. Mar.Fau. PBI.TLi. / Titres : Tan, CH IE / Dyspl. : A  
[fiche affixe](#)



hosted by [setter-anglais.fr](#)

Père  
**EZIR DES PRALINES D'AUBEJOUX**  
 2009-11-06 (M)  
 LOF 39923  
 (TAN) HD-B  
 - Noï. Mar.Fau.

**FIELDTALK'S FLASHBACK** (M) LOF  
 38050/6748 (CHIB -CHCS -CIECHBE.B  
 -CHLU.B) HD-A - Noï. Mar.Fau.

**BRILEY DES PRALINES  
 D'AUBEJOUX** 2006-09-03 (F) LOF  
 37059 (CHCS -TR -CHIB) HD-A - Noï.  
 Mar.Fau. PBI.TLi.

**STILMOOR RAINY DAY BLUES** (M)  
 AKC-SR025789/03 (CHUS.B) HD-A

**SUNSETTER'S RHAPSODY IN BLUE**  
 (F) DPSZ01/00 (CHIB CHDE.B CHCH.B)  
 HD-A

**THALES DES PRALINES  
 D'AUBEJOUX** (M) LOF 33266/6072  
 (CH -CS - RECOMMANDE - TRIALER) HD-A -  
 Noï. Mar.Fau.

**ROSEE DES PRALINES  
 D'AUBEJOUX** (F) LOF 31808/6618  
 (TAN) HD-B - Noï. Mar.Fau. PBI.TLi.

**STILMOOR WILD  
 BLUE YONDER** (M)  
 AKC-SN156957/01  
 (CHUS.B) HD-A

**HEATHERBRAE'S MY FOOLISH  
 HEART** (F) AKC-SN513509/10  
 (CHUS.B) HD-A

**FORESTER'S  
 IRONDUKE OF  
 DARKMOOR** (M)  
 DPSZ93/94 (CHAMPION  
 -IB CHAMPION -NL.B -DE.B)  
 HD-A







**FLAVIA VON BREDENBEEK**  
 (F) DPSZ112/94 (CHIB  
 CH.PT.B CH.ES.B CH.GI.B) HD-A

**NERAC DU GRAND VALY**  
 1997-03-06 (M) LOF  
 29048/5169 (TR, CHFGT, CH P,  
 CH T, CH A, CH IT, CH T,  
 VVOF/FTA) HD-A - Noï. Mar.Fau.

**OLEEA DES PRALINES  
 D'AUBEJOUX** 1998-07-14  
 (F) LOF 30094/6095  
 (CHAMPION -CHCS -CHIB -T  
 BIS R) HD-A - Noï. Mar.Fau.  
 PBI.TLi.

**FORESTER'S  
 IRONDUKE OF  
 DARKMOOR** (M)  
 DPSZ93/94 (CHAMPION  
 -IB CHAMPION -NL.B -DE.B)  
 HD-A

**MYRTO DES PRALINES  
 D'AUBEJOUX** 1996-04-11 (F)  
 LOF 28071/5561 (CHAMPION  
 -CHIB -CHCS -TR) HD-B - Noï.  
 Mar.Fau. PBI.TLi.

<p>Mère <u>AYMEE DES PRALINES D'AUBEJOUX</u> 2005-09-13 (F) LOF 36201/7518 (TAN) HD-A - Noï. Mar.Fau.</p> 	<p><u>MINOS DES PRALINES D'AUBEJOUX</u> (M) LOF 28067/4927 HD-A - Noï. Mar.Fau.</p> 	<p><u>ASSAN VON CATENHORN</u> 1986-10-01 (M) VDH-86/031-0201 (Beste Rude 1991 VDH ChA-CAC 1ers Prix HAP et HZP)</p> 	<p><u>CASTOR VOM HUTTENTAL</u> (M) DPSZ46/82-DGSTB31268 (Derby, solms, JS,VGP,Btr.) HD-A</p>
<p><u>ROSEE DES PRALINES D'AUBEJOUX</u> (F) LOF 31808/6618 (TAN) HD-B - Noï. Mar.Fau. PBI.TLi.</p> 	<p><u>FORESTER'S IRONDUKE OF DARKMOOR</u> (M) DPSZ93/94 (CHAMPION -IB CHAMPION -NL.B -DE.B) HD-A</p> 	<p><u>BLACK DEVIL'S YUCCA dite GALA</u> 1991-03-27 (F) LOF 24535/4486 (CHAMPION -TR Recommandé) HD-B - Noï. Mar.Fau.</p> 	<p><u>PLAICEHILLS BALSAM</u> (F) VDH86/0310196 (JS,FPS,FES.) HD-A</p>
<p><u>MYRTO DES PRALINES D'AUBEJOUX</u> 1996-04-11 (F) LOF 28071/5561 (CHAMPION -CHIB -CHCS -TR) HD-B - Noï. Mar.Fau. PBI.TLi.</p> 	<p><u>LESSLY VOM FROHNHOF</u> (F) DPSZ24/89 (CH.AL.) HD-A</p> 	<p><u>DIVINE EYE FROM FIRE'SONS GARDEN</u> (M) NHSB1590710 (CH.NL., CH.DE.) HD-B</p> 	<p><u>BLACK DEVIL'S SHARI</u> (F) VDH/DPSZ24/88 (Tr) HD-B</p>
<p><u>ASSAN VON CATENHORN</u> 1986-10-01 (M) VDH-86/031-0201 (Beste Rude 1991 VDH ChA-CAC 1ers Prix HAP et HZP)</p> 	<p><u>BLACK DEVIL'S YUCCA dite GALA</u> 1991-03-27 (F) LOF 24535/4486 (CHAMPION -TR Recommandé) HD-B - Noï. Mar.Fau.</p> 	<p><u>MYRTO DES PRALINES D'AUBEJOUX</u> 1996-04-11 (F) LOF 28071/5561 (CHAMPION -CHIB -CHCS -TR) HD-B - Noï. Mar.Fau. PBI.TLi.</p> 	<p><u>BLACK DEVIL'S YUCCA dite GALA</u> 1991-03-27 (F) LOF 24535/4486 (CHAMPION -TR Recommandé) HD-B - Noï. Mar.Fau.</p>

Eleveur : Christine versavau / Propriétaire : joelle bolzinger  
Indemne NCL-D  
Puce : 250269604815768  
Dépôt ADN  
Estimation des points au pédigrée : 38

## Taux de consanguinité (estimation) : 11.3 %

ROSEE DES PRALINES D'AUBEJOUX (3 X 2) : 0.062500  
FORESTER'S IRONDUKE OF DARKMOOR (4,4 X 3) : 0.016602  
BLACK DEVIL'S YUCCA dite GALA (5,6 X 3,4) : 0.013184  
ASSAN VON CATENHORN (5,6 X 3,4) : 0.011719  
MYRTO DES PRALINES D'AUBEJOUX (4,5 X 3) : 0.007812  
DON VOM FIXELBERG (7,8 X 6,7) : 0.000366  
KALVS.JOLIA'S VIKING (7,8 X 5,6,7,8,8) : 0.000275  
DSCHIKKA VON HELORY (8 X 7,7,8,8) : 0.000092  
JAGO VOM TEUTOBURGER WALD (8 X 6,7,8,8) : 0.000061  
BRITTA VON HELORY (8 X 6,7,8,8) : 0.000061



## Résultats expositions

Lieu	Date	Classe	Juge	Qualif.
FR <a href="#">Valence Exposition Canine Nation</a>	2014-03-01	CJM	Alessandra Gaggero	2 EXC
FR <a href="#">Eperlecques Exposition Nationale</a>	2014-05-17	CJM	Michel Aupee	TB
FR <a href="#">Troyes Exposition Canine Interna</a>	2015-02-07	COM	Yves Guilbert	RCACS+1 EXC
FR <a href="#">Montlucon Exposition Canine Inte</a>	2015-03-15	COM	Nathalie Parent	RCACS+2 EXC
FR <a href="#">Chateauroux Exposition Canine In</a>	2015-04-18	COM	Yves Guilbert	3 EXC
FR <a href="#">Mirabel Exposition Nationale d'E</a>	2015-05-23	COM	Sandrine Cresp	EXC
FR <a href="#">Chatel Guyon Exposition Canine N</a>	2015-08-16	COM	Alessandra Gaggero	CACS+1 EXC
FR <a href="#">Macon Exposition Canine Internat</a>	2015-08-29	COM	Jacques Goubie	2 EXC
FR <a href="#">BESANCON</a>	2015-09-19	COM	M. GOUBIE Jacques	2 EXC
FR <a href="#">AVIGNON</a>	2015-10-03	COM	M. CASTANET Jean-Pierre	2 EXC
FR <a href="#">METZ - CACS</a>	2015-10-31	COM	Mme GUILBERT-JULIEN Laurence	3 EXC
FR <a href="#">METZ - CACIB</a>	2015-11-01	COM	M. GUILBERT Yves	3 EXC
FR <a href="#">TROYES</a>	2016-02-06	COM	M. DUPAS Jean-Jacques	RCACS+2 EXC
FR <a href="#">VESOUL</a>	2016-03-13	COM	M. BARENNE Roger	CACS+1 EXC
Meilleur de Race				
FR <a href="#">MONTLUCON</a>	2016-03-20	COM	M. LASSANDRE Jean	RCACS+2 EXC
FR <a href="#">MULHOUSE - CACS</a>	2016-04-02	COM	M. BARENNE Roger	3 EXC
FR <a href="#">MULHOUSE - CACIB</a>	2016-04-03	COM	M. CHAPIRO Boris	RCACS+2 EXC
FR <a href="#">LYON</a>	2016-04-24	COM	M. GUILBERT Yves	2 EXC
FR <a href="#">ST AMBREUIL</a>	2016-05-08	COM	M. LASSANDRE Jean	CACS+1 EXC
Meilleur de Race				
FR <a href="#">Crecy La Chapelle Exposition Nat</a>	2016-05-14	COM	Jacques Goubie	EXC
FR <a href="#">Metz Exposition Championnat de F</a>	2016-06-04	COM	Jacques Beillard	2 EXC
FR <a href="#">Expo Int. CHAMPIONNAT DE FRANCE</a>	2016-06-05	COM	M. BEILLARD Jacques	2 EXC
FR <a href="#">SEMUR EN AUXOIS</a>	2016-06-12	COM	M. LASSANDRE Jean	CACS+1 EXC
Meilleur de Race				
FR <a href="#">Expo Nat. AIGREFEUILLE D AUNIS</a>	2016-06-19	COM	M. LASSANDRE Jean	EXC
FR <a href="#">Ales Exposition Canine Internati</a>	2016-07-09	COM	Jacques Beillard	2 EXC
FR <a href="#">Saint Etienne Exposition Canine</a>	2016-11-12	COM	Jacques Medard Mangin	RCACIB+RCACS+2 EXC
FR <a href="#">Le Bourget Exposition Canine Nat</a>	2017-01-07	COM	Theo Leenen	RCACS+2 EXC
FR <a href="#">Le Bourget Exposition Canine Int</a>	2017-01-08	COM	Michel Aupee	RCACIB+RCACS+2 EXC
FR <a href="#">Troyes Exposition Canine Interna</a>	2017-02-04	COM	Zeferino Jose V. Cardoso Da Silva	RCACIB+RCACS+1 EXC
FR <a href="#">Valence Exposition Canine Intern</a>	2017-03-04	COM	Jacques Medard Mangin	RCACIB+RCACS+2 EXC
FR <a href="#">Montlucon Exposition Canine Inte</a>	2017-03-19	COM	Laurence Guilbert Julien	CACIB+CACS+1 EXC
FR <a href="#">Lyon Exposition Canine Internati</a>	2017-04-23	COM	Jean Lassandre	CACIB+CACS+1 EXC
Meilleur de Race (BOB)				
FR <a href="#">Marseille Exposition Canine Inte</a>	2017-05-08	COM	Alessandra Gaggero	3 EXC
FR <a href="#">Aytre Exposition Nationale d'Ele</a>	2017-05-20	COM	Jean Collins Pitman	3 EXC
FR <a href="#">Ales Exposition Canine Internati</a>	2017-07-22	COM	Victor Lobakin	3 TB
FR <a href="#">Valence Exposition Canine Nation</a>	2018-03-03	COM	Camille Witzmann	CACS+1 EXC
Meilleur de Race (BOB)				
FR <a href="#">Montlucon Exposition Canine Inte</a>	2018-03-18	COM	Jean Lassandre	RCACIB+RCACS+2 EXC
FR <a href="#">Mulhouse Exposition Canine Inter</a>	2018-04-14	COM	Jacques Medard Mangin	1 EXC
FR <a href="#">Eurexpo Lyon Exposition Canine I</a>	2018-04-22	COM	Jean Lassandre	CACIB+CACS+1 EXC
FR <a href="#">Elsenheim Exposition Nationale d</a>	2018-05-19	COM	Beatrice Nauer Marie-Laurence Hardy Beauchot Yves Guilbert	4 B

Total des points

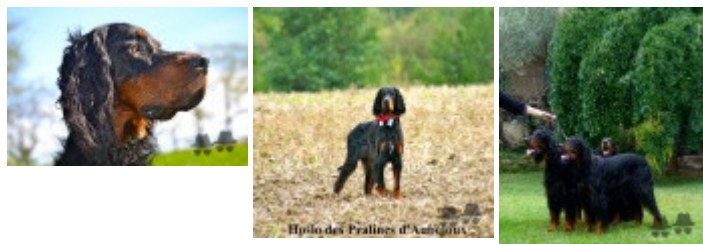

Note : les données ne sont pas garanties. Elles ont été entrées par les membres sans garantie d'exactitude.